

Karinės infrastruktūros projektas Kazlų Rūdos sav. Kazlų Rūdos sen.
Jūrės k. (žemės sklypo kadastro Nr. 5144/0001:44)
SPRENDINIŲ BRĖŽINYS M 1:5000

PATVIRTINTA
Lietuvos Respublikos
Vyriausybės
2025 m. d. nutarimu
Nr.

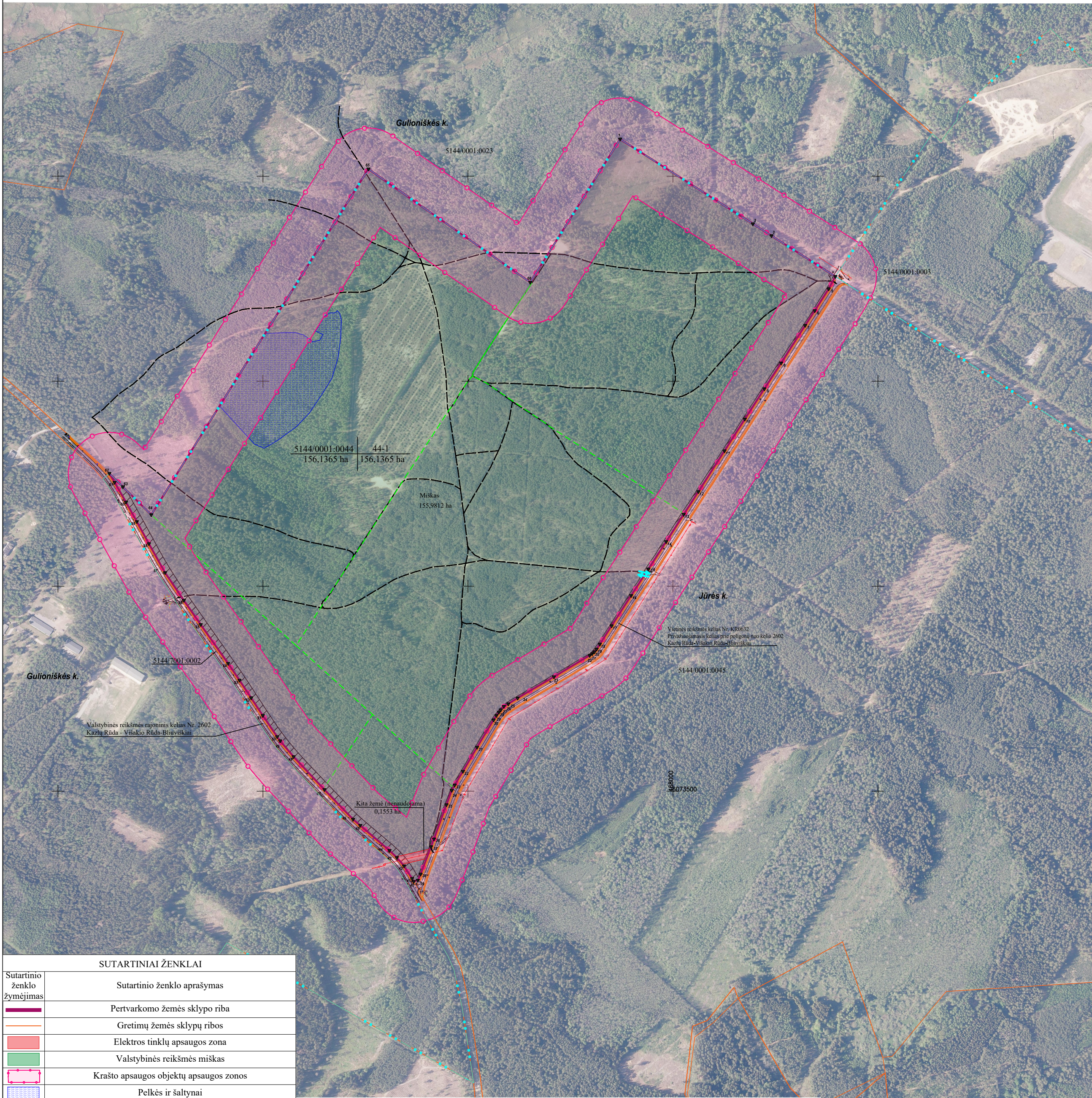

SUTARTINIAI ŽENKLAI	
Sutartinio ženklo žymėjimas	Sutartinio ženklo aprašymas
	Pertvarkomo žemės sklypo riba
	Gretimų žemės sklypų ribos
	Elektros tinklų apsaugos zona
	Valstybinės reikšmės miškas
	Krašto apsaugos objektų apsaugos zonos
	Pelkės ir šaltynai
	Gyvenamosios vietovės
	Kelių apsaugos zona
	Esami keliai
	Miško kvartalai
	Žemės sklypo ribų posūkių taškai
	Išvažiavimas/išvažiavimas

Plane naudoti duomenys:
Lietuvos Respublikos teritorijos M 1: 10 000 skaitmeninis rastrinis ortofotografinis žemėlapis ORT 10LT
©Nacionalinė žemės tarnyba prie Aplinkos ministerijos, 2021-2023
Lietuvos Respublikos miškų valstybės kadastro duomenys©Lietuvos Respublikos aplinkos ministerija, 2024
Lietuvos Respublikos nekilnojamojo turto kadastro duomenys©Lietuvos Respublikos aplinkos ministerija, 2024
Specialiųjų žemės naudojimo sąlygų duomenų rinkinys©Valstybės įmonė Registrų centras, 2024
Georeferencinio pagrindo kadastro duomenys©Lietuvos Respublikos aplinkos ministerija, 2024
Lietuvos Respublikos saugomų teritorijų valstybės kadastro duomenys©Lietuvos Respublikos aplinkos ministerija, 2024

Koordinacių žiniaraštis LKS94			
Taško Nr.	Kodas	X	Y
1	R	6075090.60	467871.14
2	R	6074883.88	468194.97
3	R	6074854.96	468240.27
4	R	6074755.54	468396.01
5	R	6074725.29	468379.82
6	R	6074672.00	468345.79
7	R	6074636.07	468322.41
8	R	6074544.52	468263.88
9	R	6074481.57	468222.96
10	R	6074407.57	468175.27
11	R	6074330.16	468125.70
12	R	6074230.69	468061.99
13	R	6074175.35	468026.38
14	R	6074108.63	467983.37
15	R	6074041.78	467939.88
16	R	6073977.17	467897.93
17	R	6073903.58	467850.46
18	R	6073858.58	467821.64
19	R	6073846.58	467813.78
20	R	6073839.81	467808.26
21	R	6073835.37	467802.97
22	R	6073831.13	467796.91
23	R	6073778.94	467709.68
24	R	6073727.29	467621.14
25	R	6073713.05	467598.40
26	R	6073706.68	467587.46
27	R	6073698.42	467580.11
28	R	6073692.58	467575.38
29	R	6073684.66	467569.38
30	R	6073673.98	467562.52
31	R	6073607.14	467522.13
32	R	6073548.43	467487.67
33	R	6073515.32	467467.83
34	R	6073502.18	467460.54
35	R	6073467.06	467447.51
36	R	6073383.63	467417.10
37	R	6073364.66	467409.89
38	R	6073297.64	467384.42
39	R	6073282.72	467377.81
40	R	6073279.95	467367.66
41	R	6073286.90	467363.80
42	R	6073317.80	467344.00
43	R	6073338.10	467326.60
44	R	6073355.20	467308.60
45	R	6073416.60	467237.20
46	R	6073431.40	467219.70
47	R	6073503.90	467149.80
48	R	6073584.30	467074.60
49	R	6073622.80	467041.90
50	R	6073632.90	467034.60
51	R	6073684.60	466999.60
52	R	6073727.70	466971.10
53	R	6073770.70	466942.70
54	R	6073811.60	466915.00
55	R	6073906.40	466848.20
56	R	6073965.50	466807.00
57	R	6074033.10	466761.20
58	R	6074103.70	466721.80
59	R	6074157.50	466692.40
60	R	6074205.00	466665.90
61	R	6074253.30	466638.10
62	R	6074275.20	466625.40
63	R	6074242.58	466658.37
64	R	6074174.35	466727.45
65	R	6075017.58	467257.27
66	R	6074741.21	467651.92

Kadastrto vietovės pavadinimas:	Kazlų k.v.											
Žemės sklypo kadastrto numeris:	Kodas				Blokas				Sklypas			
	5	1	4	4	0	0	0	1	0	0	4	4
Adresas	Kazlų Rūdos sav., Kazlų Rūdos sen., Jūrės k.											
Žemės sklypo plotas	156,1365 ha											

Gretimybė	Gretimo žemės sklypo kadastro Nr.	Pastabos
1-4	5144/0001:0023	Kadastriniai matavimai
4-40		Kelias Nr. KR0632
40-62	5144/7001:0002	Kelias Nr. 2602
62-1	5144/0001:0023	Kadastriniai matavimai

Žemės sklypo(-ų) pagrindinė žemės naudojimo paskirtis ir būdas iki projekto			
Sklypo Kad. Nr.	Plotas, ha	Pagrindinė žemės naudojimo paskirtis	Žemės sklypo naudojimo būdas
5144/0001:0044	156,1365	Miškų ūkio	Ūkinių miškų sklypai
Žemės sklypo(-ų) pagrindinė žemės naudojimo paskirtis ir būdas po projekto			
Sklypo Proj. Nr.	Plotas, ha	Pagrindinė žemės naudojimo paskirtis	Žemės sklypo naudojimo būdas
44-1	156,1365	Kita	Teritorijos krašto apsaugos tikslams

Sklypo Kad. Nr.	Žemės ūkio naudmenos				Žemės naudmenų eksplikacija (ha) iki projekto							Bendras plotas	
	Iš viso	Ariama	Sodai	Pievos	Miškai	Keliai	Užstatyta teritorija	Vandenys	Želdiniai	Pelkės	Pažeista		Nenaudojama
5144/0001:0044	-	-	-	-	153,8000	2,1775	-	-	-	-	-	0,1590	156,1365
Sklypo Proj. Nr.	Žemės ūkio naudmenos				Žemės naudmenų eksplikacija (ha) po projekto							Bendras plotas	
	Iš viso	Ariama	Sodai	Pievos	Miškai	Keliai	Užstatyta teritorija	Vandenys	Želdiniai	Pelkės	Pažeista		Nenaudojama
44-1	-	-	-	-	155,9812	-	-	-	-	-	-	0,1553	156,1365

Sklypo Kad. Nr.	Specialiosios žemės naudojimo sąlygos iki žemės sklypo pertvarkymo		
	Kodas	Aprašymas	Plotas, ha
5144/0001:0044	106	Elektros tinklų apsaugos zonos (III skyrius, ketvirtasis skirsnis)	0,1528
	130	Pelkės ir šaltynai (VI skyrius, devintasis skirsnis)	5,4283
Sklypo Proj. Nr.	Specialiosios žemės naudojimo sąlygos po žemės sklypo pertvarkymo		
	Kodas	Aprašymas	Plotas, ha
44-1	102	Kelių apsaugos zonos (III skyrius, antrasis skirsnis)	2,6543
	106	Elektros tinklų apsaugos zonos (III skyrius, ketvirtasis skirsnis)	0,1528
	130	Pelkės ir šaltynai (VI skyrius, devintasis skirsnis)	5,4283
	156	Krašto apsaugos objektų apsaugos zonos (X skyrius, pirmasis skirsnis)	46,2860

Pastaba: Vadovaujantis Žemės paėmimo visuomenės poreikiams įgyvendinant ypatingos valstybinės svarbos projektus įstatymo 2 strp. ir Miškų įstatymo 10¹ strp. nuostatomis, projektuojamam žemės sklypui Proj. Nr. 44-1 nėra nustatomas miško žemės (VI skyrius, trečiasis skirsnis) apribojimas.

Duomenys apie žemės sklypo servitutus			
Sklypo Kad. Nr.	Kodas	Servitutai iki žemės sklypo pertvarkymo	Plotas, ha
5144/0001:0044	-	-	-
Duomenys apie žemės sklypo servitutus			
Sklypo Proj. Nr.	Kodas	Servitutai po žemės sklypo pertvarkymo	Plotas, ha
44-1	-	-	-

Linijų anotacijų lentelė		44-45	94.17
Gretimybė	Atstumas	45-46	22.92
1-2	384.19	46-47	100.71
2-3	53.74	47-48	110.09
3-4	184.77	48-49	50.51
4-5	34.31	49-50	12.46
5-6	63.23	50-51	62.43
6-7	42.87	51-52	51.67
7-8	108.66	52-53	51.33
8-9	75.08	53-54	49.40
9-10	88.04	54-55	115.97
10-11	91.92	55-56	72.04
11-12	118.12	56-57	81.65
12-13	65.81	57-58	80.85
13-14	79.38	58-59	61.31
14-15	79.75	59-60	54.39
15-16	77.03	60-61	55.73
16-17	87.57	61-62	25.32
17-18	53.44	62-63	46.38
18-19	14.35	63-64	97.09
19-20	8.74	64-65	995.86
20-21	6.91	65-66	481.80
21-22	7.40	66-1	412.47
22-23	101.65		
23-24	102.50		
24-25	26.83		
25-26	12.66		
26-27	11.06		
27-28	7.52		
28-29	9.94		
29-30	12.69		
30-31	78.10		
31-32	68.08		
32-33	38.60		
33-34	15.03		
34-35	37.46		
35-36	88.80		
36-37	20.29		
37-38	71.70		
38-39	16.32		
39-40	10.52		
40-41	7.95		
41-42	36.70		
42-43	26.74		
43-44	24.83		



VALSTYBĖS ĮMONĖ ŽEMĖS ŪKIO DUOMENŲ CENTRAS
Žemės tvarkymo ir geodezijos departamento, Geodezijos, žemėtvarkos ir teritorijų planavimo skyrius
Vincio Kudirkos g. 18-1 LT-03105 Vilnius, Tel. (0 5) 266 0620
Įmonės kodas 306205513

Pareigos	Parašas	Vardas, pavardė	Kvalifikacijos pažymėjimo Nr.	Data
Vyriausioji specialistė		Kamilė Karalevičiūtė	2R-KI-16	
Projektų vadovė		Irma Lenortavičiūtė	2R-KI-1	
Skyriaus vadovo pavaduotoja		Deimantė Vaitkevičienė	2R-KI-6	
Lapo formatas				A.V.
				A2